



Foto 1. Panoramica dell'area del campo sportivo in stato di abbandono, prima dell'inizio dei lavori di consolidamento e di sistemazione (maggio 2001).



Foto 2. Lavori in corso di costruzione della paratia su pali di grande diametro, tirantata, realizzata in corrispondenza dello spigolo est e sud del campo sportivo (Foto aprile 2002).



Foto 3. Particolare della paratia su pali, in fase d'esecuzione, in corrispondenza dello spigolo sud, lato valle, del campo sportivo (Foto aprile 2002).



Foto 4. Vista panoramica, dal basso, della paratia su pali, tirantata, sul lato valle, in fase d'esecuzione (aprile 2002).



Foto 5. Vista della paratia su pali realizzata sul lato est del campo sportivo, a lavori ultimati e collaudati (Foto luglio 2003)



Foto 6. Vista panoramica, dall'ingresso del campo sportivo, delle strutture di sostegno realizzate a lavori ultimati e già collaudati. Con i lavori della Perizia di variante, sono stati realizzati altri tre setti di paratia, sul lato ovest, in prolungamento di quelli previsti dal progetto generale. Inoltre sono stati

realizzati drenaggi suborizzontali per l'abbattimento della falda sotto l'area del terreno di gioco (Foto luglio 2003).



Figura 3. Ubicazione dell'area dell' intervento di consolidamento e di sistemazione del "Campo Sportivo", nella periferia occidentale del centro abitato di Anzano di Puglia (Fg) - (Ortofoto – fonte Terra Italy).



Figura 4. Schizzo planimetrico con ubicazione degli interventi di consolidamento e di sistemazione della zona del Campo Sportivo in frana, situata Nella estrema periferia occidentale del centro abitato di Anzano di Puglia (Fg), previsti nel progetto generale e realizzati - (Ortofoto – fonte Terra Italy).

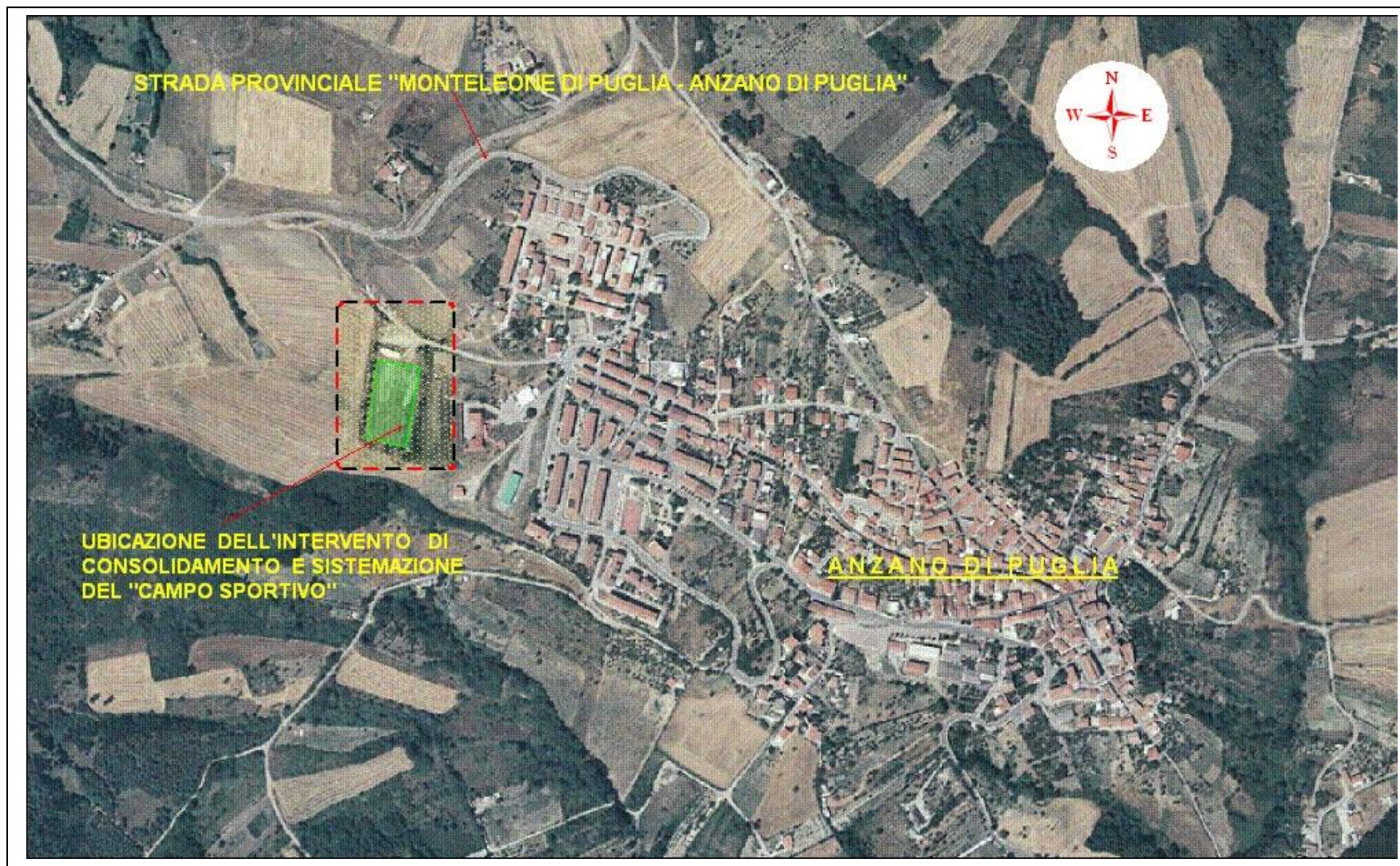

Figura 1. Stralcio topografico con ubicazione delle 6 aree in cui è stato suddiviso l'intervento, identificato nel Database APAT con il N. 510/99, e denominato nel DPCM d'approvazione 21/12/99 "Sostituzione manufatti esistenti, consolidamento piede aree in movimento, trincee drenanti" in località "Centro Urbano" nel Comune di Anzano di Puglia (Fg). L'Ente Attuatore ha utilizzato le risorse finanziarie ottenute ai sensi dell'ex D.L. 180/98, finanziando 6 interventi.



LEGENDA

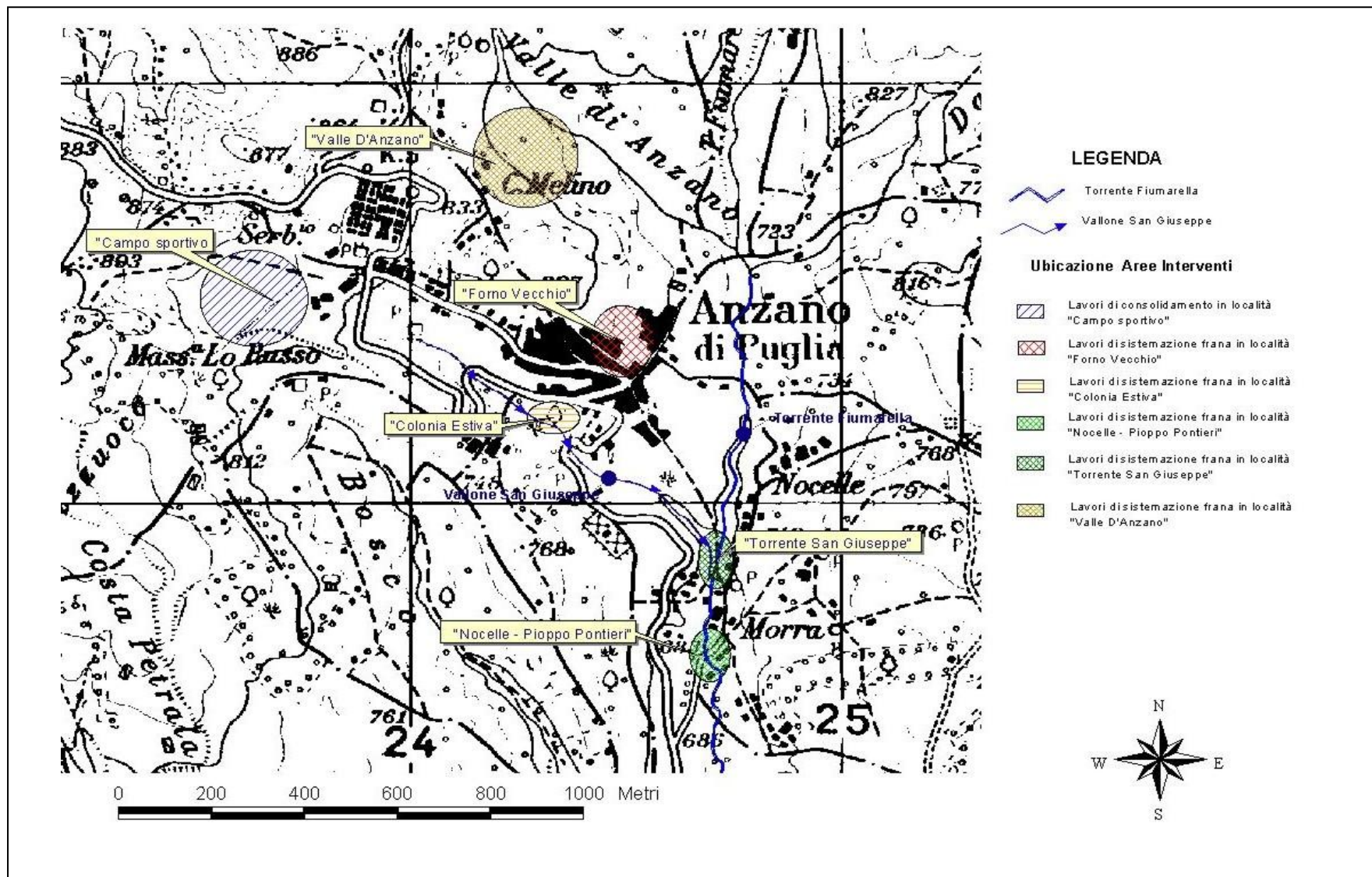
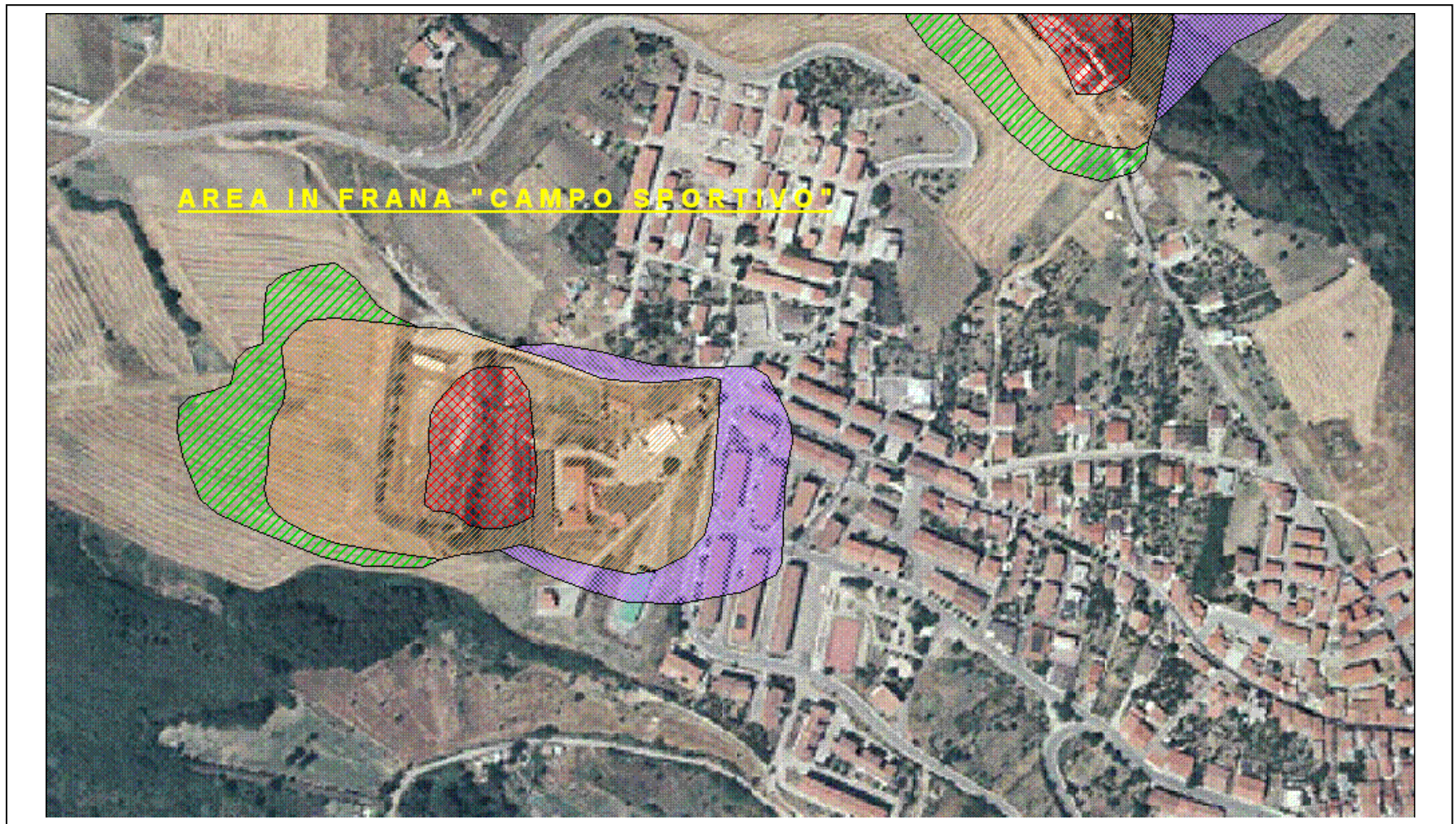

Zona attualmente in frana



Zona mobilizzabile o rimobilizzabile



Zona di influenza diretta



Zona di influenza indiretta

Figura 2. Perimetrazione area frana "Campo Sportivo". Tratto dalla carta dei dissesti del Comune di Anzano di Puglia (FG) - (Ortofoto - fonte Terra Italy).

APAT – Agenzia per la Protezione dell’Ambiente e per i Servizi Tecnici
Relazione Tecnica D.L. 180/98 – “Sostituzione manufatti esistenti, consolidamento piede aree in movimento, trincee drenanti” - 1° intervento: Lavori di sistemazione frana in “ località Campo Sportivo” - Comune di Anzano di Puglia (Foggia)