

Figura 1. Ubicazione dell'area dell'intervento di consolidamento della zona in frana del Campo sportivo – strada comunale vecchia Faeto – Roseto Valfortore in località “San Salvatore”, nell'estrema periferia nord occidentale dell'abitato di Faeto in provincia di Foggia (Ortofoto – fonte Terra Italy).



Figura 2. Ubicazione dell'area dell'intervento di consolidamento della zona in frana del Campo sportivo – strada comunale vecchia Faeto – Roseto Valfortore in località "San Salvatore" e degli interventi previsti, nell'estrema periferia nord occidentale dell'abitato di Faeto in provincia di Foggia (Ortofoto – fonte Terra Italy).



Figura 3. Panoramica dell'area interessata dall'intervento di consolidamento della strada comunale vecchia Faeto – Roseto V.re e del Campo sportivo in località San Salvatore.

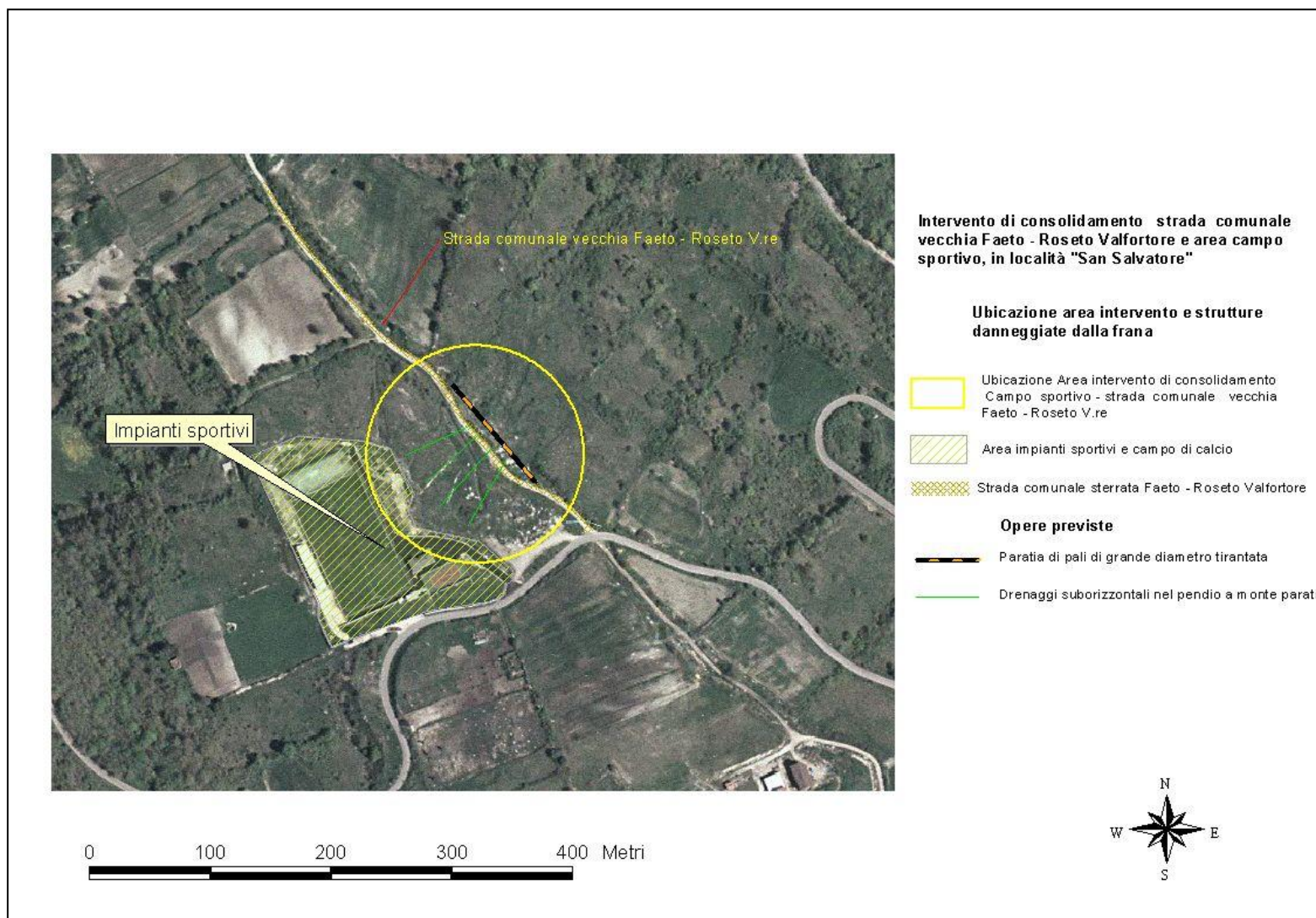
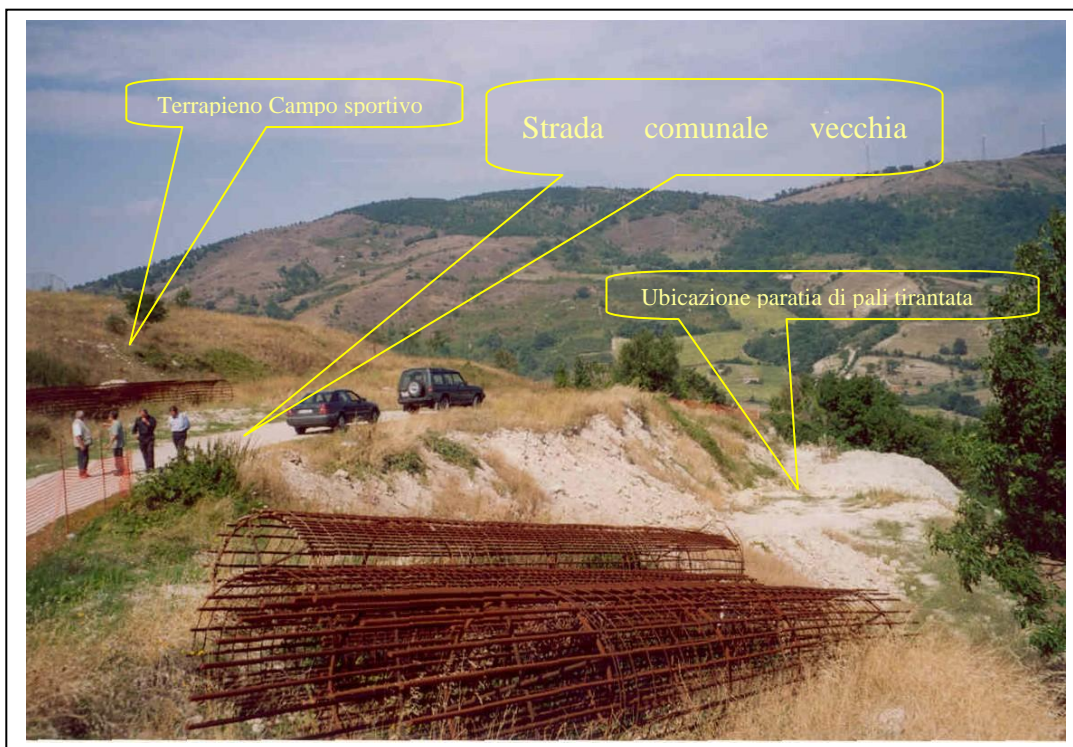

Figura 4. Paratia di pali di grande diametro, tirantata, ubicata a valle della strada. I lavori sono stati sospesi nel mese di agosto 2002 a causa delle difficoltà incontrata nelle operazioni di trivellazione e getto dei pali per la presenza di grossi trovanti di roccia e di abbondante acqua di falda. La ripresa è prevista non appena approvata la perizia di variante.