



Foto 1. Particolare dell'Orlo della scarpata di frana che lambisce la recinzione esterna del piazzale antistante i fabbricati di Proprietà "Melino", prima dell'inizio dei lavori di consolidamento e di sistemazione (maggio 2001).



Foto 2. Panoramica della parte alta pendio in frana, prima dell'inizio dei lavori di consolidamento e di sistemazione. Sullo sfondo è visibile la recinzione del piazzale antistante i fabbricati e la strada di accesso Via Casalgrande (maggio 2001).



Foto 3. Panoramica vista dall'alto del ripido pendio in frana, prima dell'inizio dei lavori di consolidamento e di sistemazione (maggio 2001).



Foto 4. Panoramica vista dall'alto del pendio, a lavori di consolidamento e sistemazione della frana ultimati e collaudati (Foto luglio 2003)



Figura 3. Ubicazione dell'area dell'intervento di consolidamento e di sistemazione dell'area in frana "Valle d'Anzano", nella periferia nord occidentale del centro abitato di Anzano di Puglia (Fg) - (Ortofoto - fonte Terra Italy).



Figura 1. Stralcio topografico con ubicazione delle 6 aree in cui è stato suddiviso l'intervento, identificato nel Database APAT con il N. 510/99, e denominato nel DPCM d'approvazione 21/12/99 "Sostituzione manufatti esistenti, consolidamento piede aree in movimento, trincee drenanti" in località "Centro Urbano" nel Comune di Anzano di Puglia (Fg). L'Ente Attuatore ha utilizzato le risorse finanziarie ottenute ai sensi dell'ex D.L. 180/98, finanziando 6 interventi.



LEGENDA

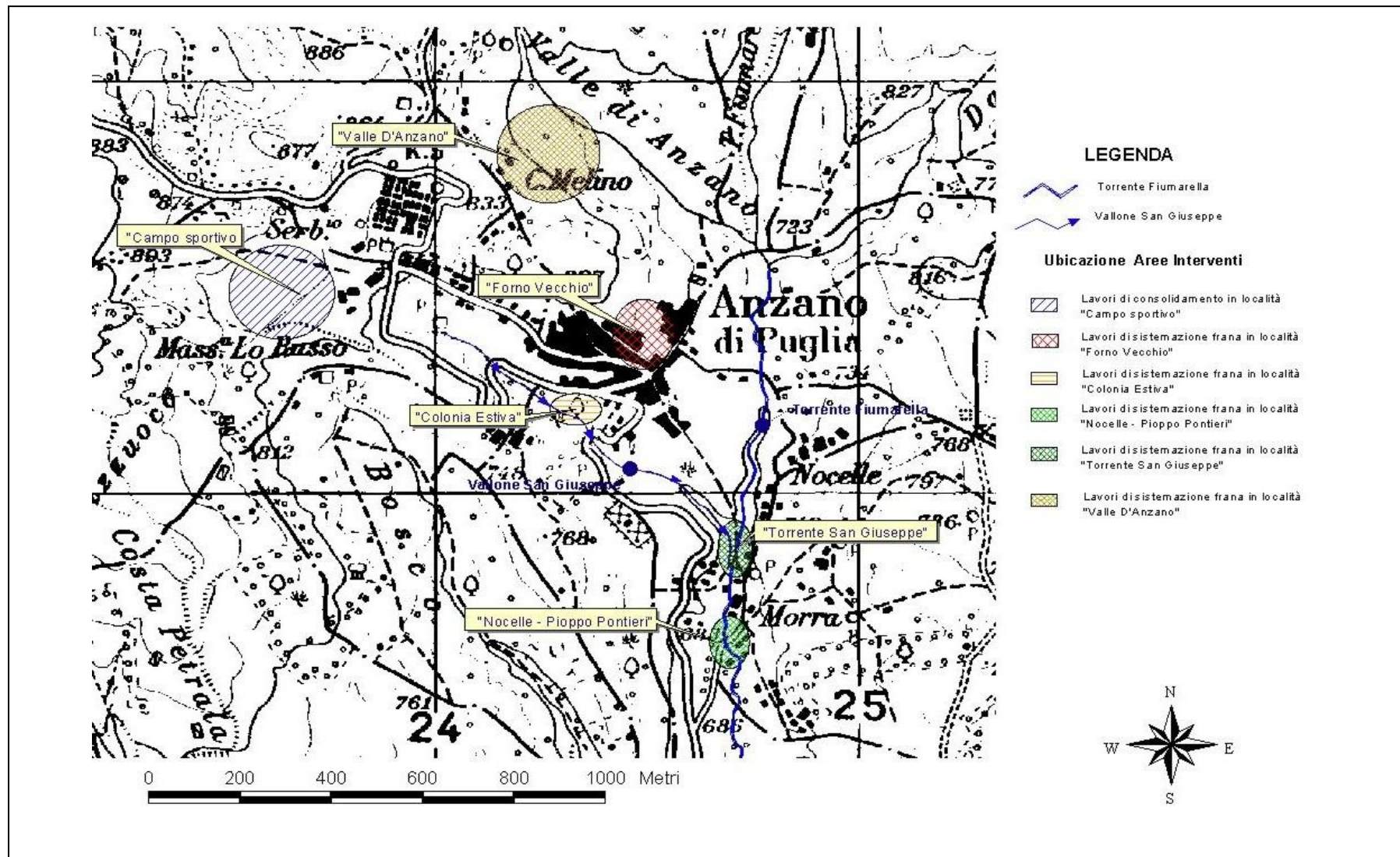
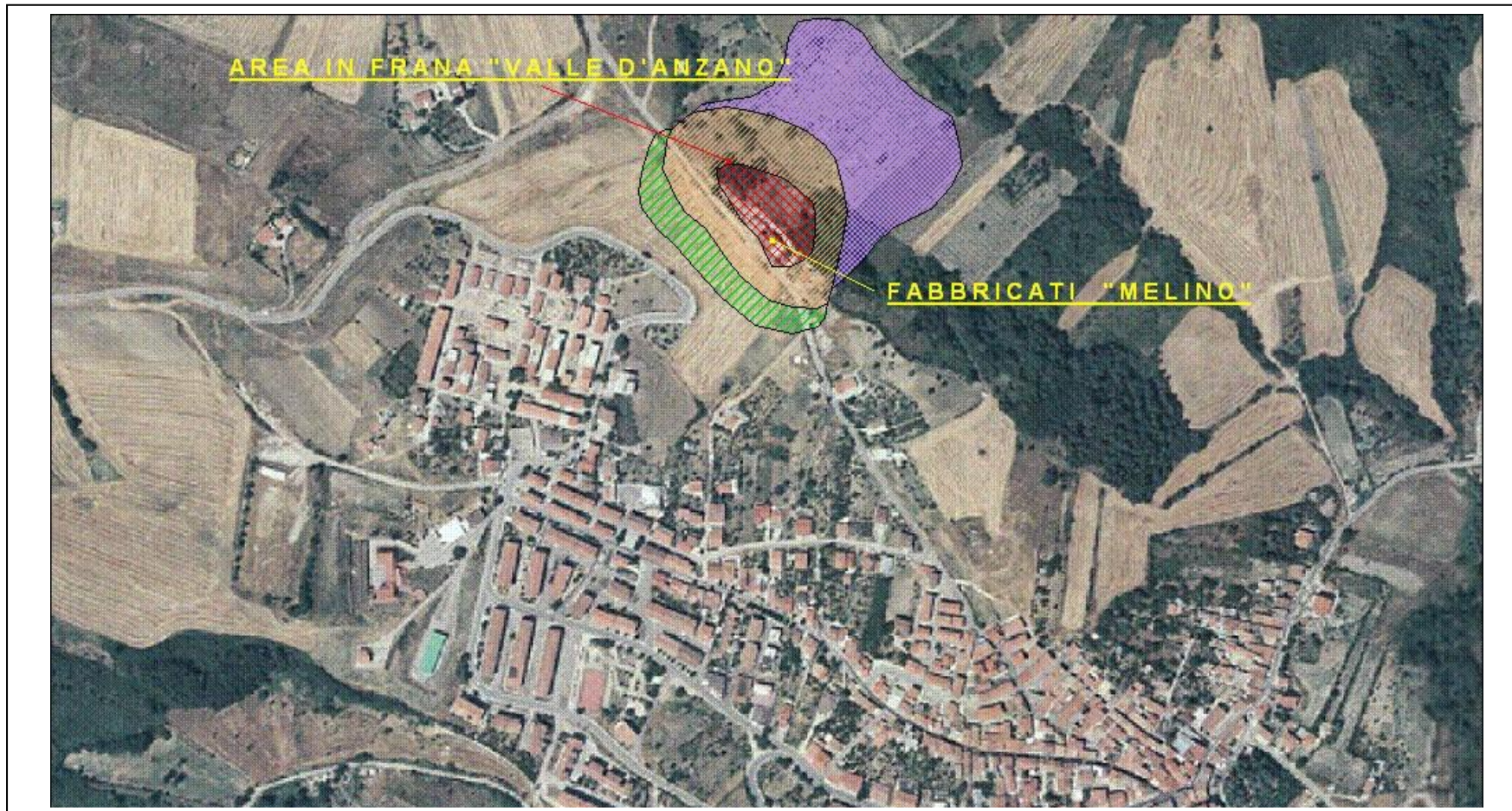

Zona attualmente in frana



Zona mobilizzabile o rimobilizzabile



Zona di influenza diretta



Zona di influenza indiretta

APAT – Agenzia per la Protezione dell’Ambiente e per i Servizi Tecnici

Relazione Tecnica D.L. 180/98 – “Sostituzione manufatti esistenti, consolidamento piede aree in movimento, trincee drenanti” - 1° intervento: Lavori di sistemazione frana in “località Campo Sportivo” - Comune di Anzano di Puglia (Foggia)

Figura 2. Perimetrazione area frana “Valle d’Anzano”. Tratto dalla carta dei dissesti del Comune di Anzano di Puglia (FG) - (Ortofoto – fonte Terra Italy).