



Foto 1. Panoramica dell'area in dissesto della Colonia Estiva in stato di abbandono, prima dell'inizio dei lavori di consolidamento e di sistemazione (maggio 2001).



Foto 2. Particolare dei dissesti statici e dei cedimenti differenziali delle fondazioni che interessano il fabbricato della Colonia Estiva nei versanti del vallone San Giuseppe, nella periferia meridionale del centro urbano di Anzano di Puglia (FG).



Foto 3. Intervento di consolidamento del fabbricato dissestato della Colonia Estiva. Esso è stato realizzato mediante un diaframma di contenimento ubicato in corrispondenza del lato e dello spigolo sul lato valle dell'edificio, costituito da pali accostati collegati in testa da trave in c.a. (Foto maggio 2004).



Foto 4. Lavori in corso di riprofilatura con gradonatura e terrazzamenti, sostenuti da muri in c.a. dell’area circostante il fabbricato della Colonia Estiva occupata da materiali di riporto (Foto aprile 2002).



Foto 5. Vista panoramica, dal basso, della zona a valle del fabbricato della Colonia Estiva, a lavori di consolidamento e di risanamento ambientale dell’area in dissesto ultimati (Foto maggio 2004)



Foto 5. Vista panoramica, dall’alto, della zona a monte del fabbricato della Colonia Estiva a lavori ultimati. L’area, che prima dell’intervento versava in stato di abbandono e degrado, è stata sistemata con terrazzamenti sostenuti da muri in c.a., collegati tra loro da rampe e percorsi pedonali. I muri e la pavimentazione degli spiazzi e delle rampe sono stati rivestiti con lastre di pietra (Foto maggio 2004).



Foto 7. Particolare dei muri di sostegno dei terrazzamenti e delle rampe d’accesso rivestiti con lastre di pietra. (Foto maggio 2004)



Foto 8. Vista panoramica della zona a valle del fabbricato della Colonia Estiva, a lavori ultimati. Il Pendio è stato consolidato mediante una struttura di sostegno costituita da gabbionate e terre rinforzate rinverdite (Foto maggio 2004)



Foto 9. Particolare dell'intervento di consolidamento del pendio a valle del fabbricato della Casa Colonica, con la rampa d'accesso all'area sistemata (Foto maggio 2004)



Foto 10. Particolare della gabbionata di sostegno e delle terre rinforzate inverdite, realizzate per il consolidamento dell'area a valle della Colonia Estiva (Foto maggio 2004)

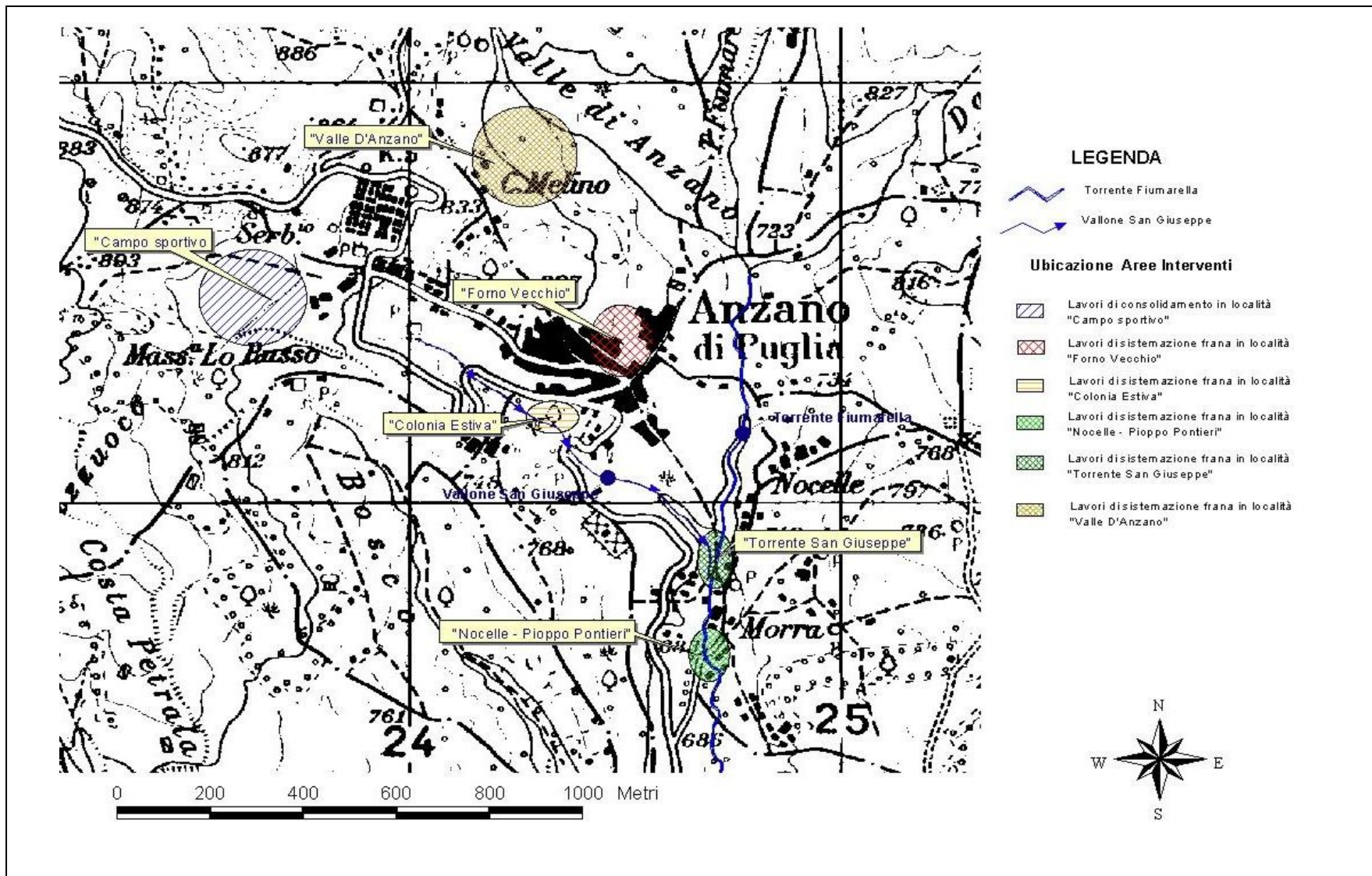

Figura 1. Stralcio topografico con ubicazione delle 6 aree in cui è stato suddiviso l'intervento, identificato nel Database APAT con il N. 510/99, e denominato nel DPCM d'approvazione 21/12/99 "Sostituzione manufatti esistenti, consolidamento piede aree in movimento, trincee drenanti" in località "Centro Urbano" nel Comune di Anzano di Puglia (Fg). L'Ente Attuatore ha utilizzato le risorse finanziarie ottenute ai sensi dell'ex D.L. 180/98, finanziando i lavori degli interventi di consolidamento e sistemazione di queste 6 aree in frana.

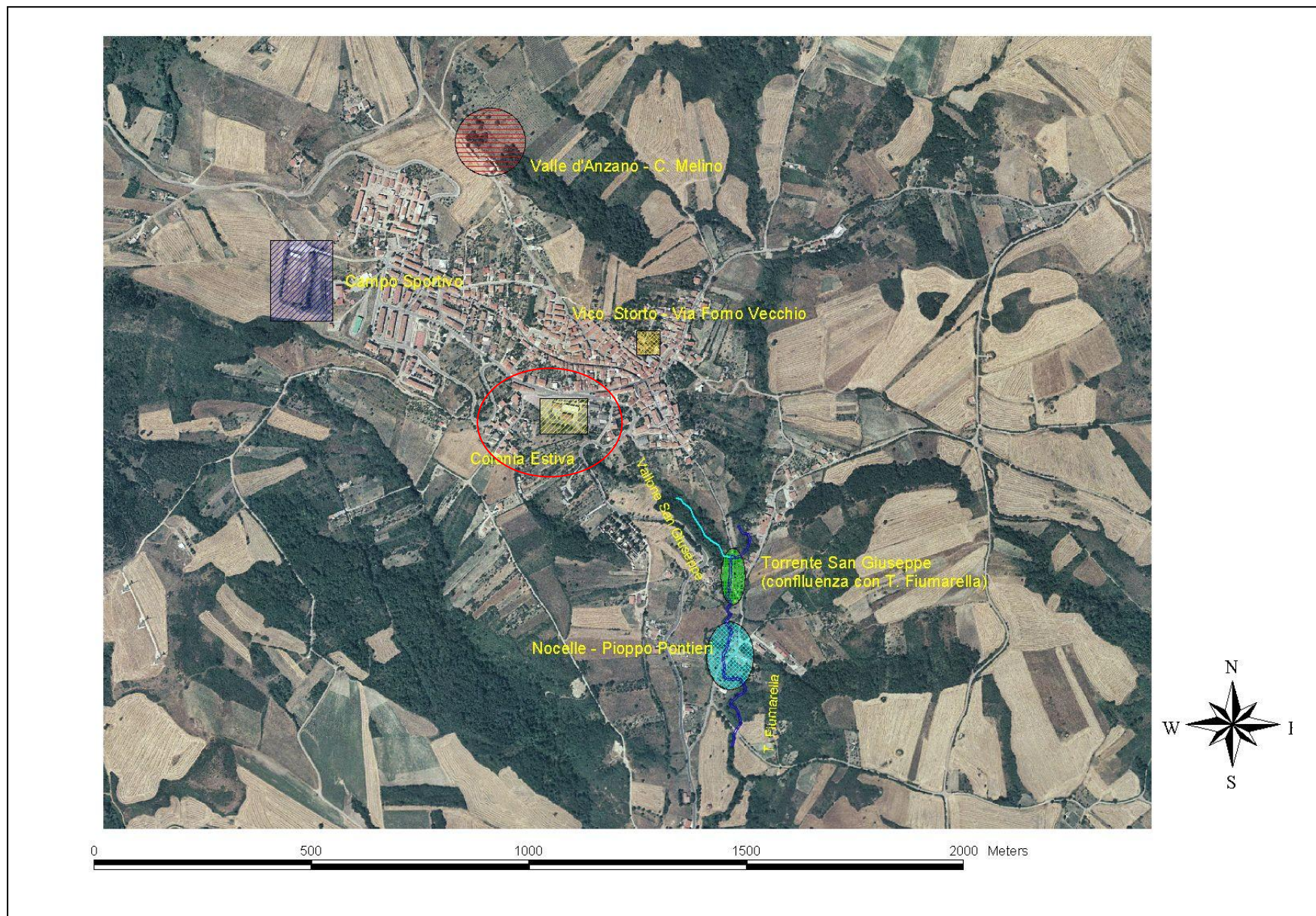

Figura 2. Ubicazione delle 6 aree in frana interessate dagli interventi realizzati con il finanziamento assegnato al Comune di Anzano per l'intervento, identificato nel Database APAT con il N. 510/99, e denominato nel DPCM d'approvazione 21/12/99 "Sostituzione manufatti esistenti, consolidamento piede aree in movimento, trincee drenanti" in località "Centro Urbano" nel Comune di Anzano di Puglia (Fg) - (Ortofoto - fonte Terra Italy).

APAT – Agenzia per la Protezione dell’Ambiente e per i Servizi Tecnici
Relazione Tecnica D.L. 180/98 – “Sostituzione manufatti esistenti, consolidamento piede aree in movimento, trincee drenanti” - 1° intervento: Lavori di sistemazione frana in “ località Campo Sportivo” - Comune di Anzano di Puglia (Foggia)